

Tehdyt päätökset kuukausittain

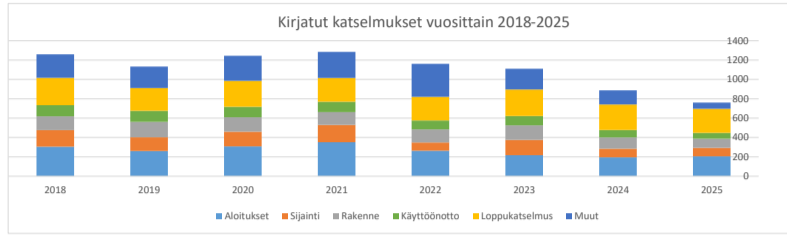
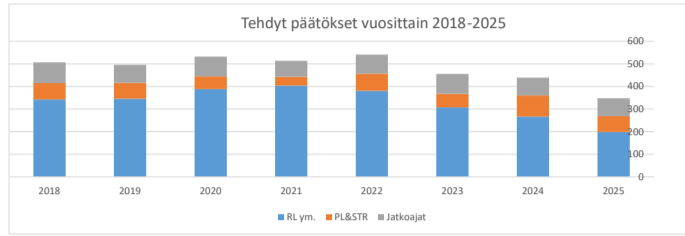
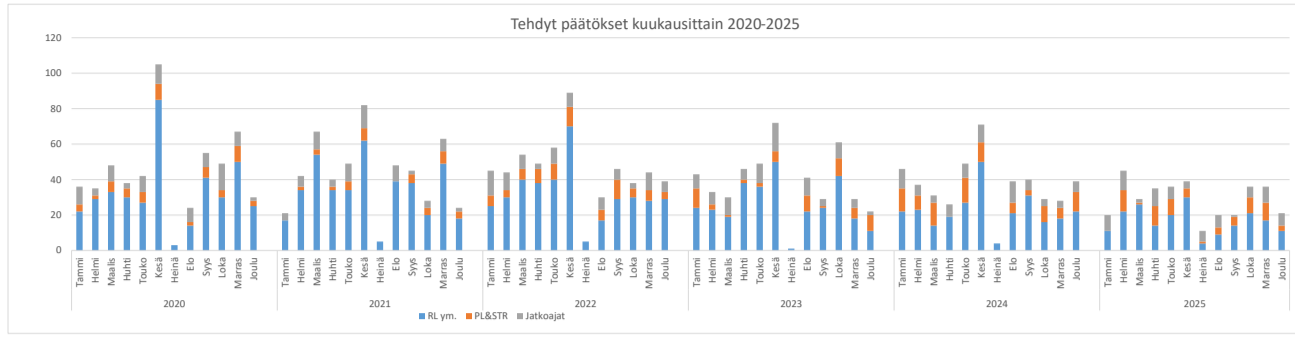

Vuosi	Kuukausi	Rakennusluvut ym	PL&STR	Jatkoajat	Yhteensä
2018	Tammikuu	34	6	4	44
2018	Helmi	23	1	7	31
2018	Maaliskuu	32	7	12	51
2018	Huhti	30	8	7	45
2018	Touko	42	3	6	51
2018	Kesä	58	6	12	76
2018	Heinä	1	0	0	1
2018	Elo	32	6	15	53
2018	Syys	26	6	9	41
2018	Loka	24	8	8	40
2018	Marras	21	9	8	38
2018	Joulu	20	12	4	36
2019	Tammikuu	28	1	8	37
2019	Helmi	23	8	8	39
2019	Maaliskuu	21	4	7	32
2019	Huhti	42	5	6	53
2019	Touko	27	6	7	40
2019	Kesä	52	13	15	80
2019	Heinä	0	0	0	0
2019	Elo	28	3	6	37
2019	Syys	35	5	7	47
2019	Loka	33	6	3	42
2019	Marras	22	8	6	36
2019	Joulu	35	11	7	53
2020	Tammikuu	22	4	10	36
2020	Helmi	29	2	4	35
2020	Maaliskuu	33	6	9	48
2020	Huhti	30	5	3	38
2020	Touko	27	6	9	42
2020	Kesä	85	9	11	105
2020	Heinä	3	0	0	3
2020	Elo	14	2	8	24
2020	Syys	41	6	8	55
2020	Loka	30	4	15	49
2020	Marras	50	9	8	67
2020	Joulu	25	3	2	30
2021	Tammikuu	17	0	4	21
2021	Helmi	34	2	6	42
2021	Maaliskuu	54	3	10	67
2021	Huhti	34	2	4	40
2021	Touko	34	5	10	49
2021	Kesä	62	7	13	82
2021	Heinä	5	0	0	5
2021	Elo	39	0	9	48
2021	Syys	38	5	2	45
2021	Loka	20	4	4	28
2021	Marras	49	7	7	63
2021	Joulu	18	4	2	24
2022	Tammikuu	25	6	14	45
2022	Helmi	30	4	10	44
2022	Maaliskuu	40	6	8	54
2022	Huhti	38	8	3	49
2022	Touko	40	9	9	58
2022	Kesä	70	11	8	89
2022	Heinä	5	0	0	5
2022	Elo	17	6	7	30
2022	Syys	29	11	6	46
2022	Loka	30	5	3	38
2022	Marras	28	6	10	44
2022	Joulu	29	4	6	39
2023	Tammikuu	24	11	8	43
2023	Helmi	23	3	7	33
2023	Maaliskuu	19	1	10	30
2023	Huhti	38	2	6	46
2023	Touko	36	2	11	49
2023	Kesä	50	6	16	72
2023	Heinä	1	0	0	1
2023	Elo	22	9	10	41
2023	Syys	24	1	4	29
2023	Loka	42	10	9	61
2023	Marras	18	6	5	29
2023	Joulu	11	9	2	22
2024	Tammikuu	22	13	11	46
2024	Helmi	23	8	6	37
2024	Maaliskuu	14	13	4	31
2024	Huhti	19	0	7	26
2024	Touko	27	14	8	49
2024	Kesä	50	11	10	71
2024	Heinä	4	0	0	4
2024	Elo	21	6	12	39
2024	Syys	31	3	6	40
2024	Loka	16	9	4	29
2024	Marras	18	6	4	28
2024	Joulu	22	11	6	39
2025	Tammikuu	11	0	9	20
2025	Helmi	22	12	11	45
2025	Maaliskuu	26	1	2	29
2025	Huhti	14	11	10	35
2025	Touko	20	9	7	36
2025	Kesä	30	5	4	39
2025	Heinä	4	1	6	11
2025	Elo	9	4	7	20
2025	Syys	14	5	1	20
2025	Loka	21	9	6	36
2025	Marras	17	10	9	36
2025	Joulu	11	3	7	21
2026	Tammikuu	10	1	10	21

Tehdyt päätökset vuosittain

Vuosi	RL ym.	PL&STR	Jatkoajat	Yhteensä
2018	343	72	92	507
2019	346	70	80	496
2020	389	56	87	532
2021	404	39	71	514
2022	381	76	84	541
2023	308	60	88	456
2024	267	94	78	439
2025	199	70	79	348

Työnjohtajat

Työnjohtajien hyväksymiset	Yhteensä
2018	380
2019	346
2020	421
2021	450
2022	424
2023	507
2024	425
2025	391

Myönteiset päätökset vuosittain

Vuosi	RL ym.	PL&STR	Jatkoajat	Yhteensä
2018	343	70	92	505
2019	345	58	80	483
2020	388	48	86	522
2021	404	38	71	513
2022	381	70	84	535
2023	307	49	88	444
2024	266	75	78	419
2025	198	61	79	338

Kielteiset päätökset vuosittain

Vuosi	RL ym.	PL&STR	Jatkoajat	Yhteensä
2018	0	2	0	2
2019	1	12	0	13
2020	1	8	1	10
2021	0	1	0	1
2022	0	6	0	6
2023	1	11	0	12
2024	1	19	0	20
2025	1	9	0	10

Myönteisten päätösten osuus

Vuosi	RL ym.	PL&STR	Jatkoajat	Yhteensä
2018	100,00 %	97,22 %	100,00 %	99,61 %
2019	99,71 %	82,86 %	100,00 %	97,38 %
2020	99,74 %	85,71 %	98,85 %	98,12 %
2021	100,00 %	97,44 %	100,00 %	99,81 %
2022	100,00 %	92,11 %	100,00 %	98,89 %
2023	99,68 %	81,67 %	100,00 %	97,37 %
2024	99,63 %	79,79 %	100,00 %	95,44 %
2025	99,50 %	87,14 %	100,00 %	97,13 %

Kirjatut katselmukset vuosittain

Vuosi	Aloitukset	Sijainti	Rakenne	Käyttönotto	Loppukatselmus	Muut	Kaikki katselmukset yms.
2018	305	171	144	114	283		242
2019	261	141	159	115	235		222
2020	308	152	149	109	267		259
2021	351	179	132	108	246		268
2022	264	84	136	92	245		340
2023	217	159	149	97	274		214
2024	195	90	116	77	263		146
2025	205	88	94	61	249		64

Vireillä olevat hakemukset

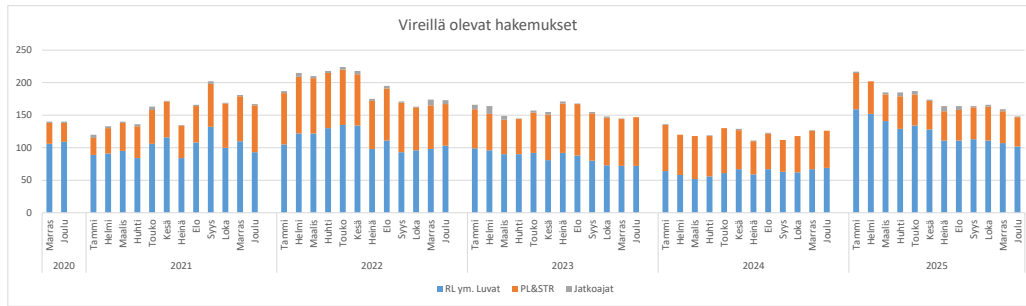

Vuosi	Kuukausi	RL ym. Luvat	PL&STR	Jatkoajat	Kaikki hakemukset
2020	Marras	106	32	2	140
	Joulu	109	29	2	140
2021	Tammi	89	26	5	120
	Helmi	91	39	3	133
	Maalis	95	43	2	140
	Huhti	84	49	3	136
	Touko	106	52	5	163
	Kesä	116	55	1	172
	Heinä	84	50	1	135
	Elo	108	56	2	166
	Syys	132	66	4	202
	Loka	100	68	1	169
	Marras	110	69	2	181
	Joulu	93	72	2	167
2022	Tammi	105	79	3	187
	Helmi	122	87	6	215
	Maalis	122	85	3	210
	Huhti	130	85	3	218
	Touko	135	85	4	224
	Kesä	134	79	5	218
	Heinä	98	74	3	175
	Elo	111	80	4	195
	Syys	93	76	2	171
	Loka	96	66	1	163
	Marras	98	67	9	174
	Joulu	103	64	6	173
2023	Tammi	99	60	7	166
	Helmi	96	56	12	164
	Maalis	90	53	6	149
	Huhti	90	54	1	145
	Touko	92	62	3	157
	Kesä	81	70	4	155
	Heinä	92	76	3	171
	Elo	88	79	1	168
	Syys	80	73	2	155
	Loka	73	73	2	148
	Marras	72	72	1	145
	Joulu	72	75	0	147
2024	Tammi	64	71	1	136
	Helmi	58	62	0	120
	Maalis	52	66	0	118
	Huhti	56	62	1	119
	Touko	61	69	0	130
	Kesä	67	60	2	129
	Heinä	59	51	1	111
	Elo	67	55	1	123
	Syys	63	49	0	112
	Loka	62	56	0	118
	Marras	67	59	1	127
	Joulu	69	57	0	126
2025	Tammi	159	56	2	217
	Helmi	152	50	0	202
	Maalis	141	41	3	185
	Huhti	129	50	6	185
	Touko	134	48	5	187
	Kesä	128	44	2	174
	Heinä	111	45	8	164
	Elo	111	47	6	164
	Syys	113	49	2	164
	Loka	111	52	3	166
	Marras	107	49	3	159
	Joulu	102	45	1	148
2026	Tammi	96	45	3	144
	Helmi	92	46	5	143
	Maalis				
	Huhti				
	Touko				
	Kesä				
Heinä					
Elo					
Syys					
Loka					
Marras					
Joulu					