

## Tehdyt päätökset kuukausittain

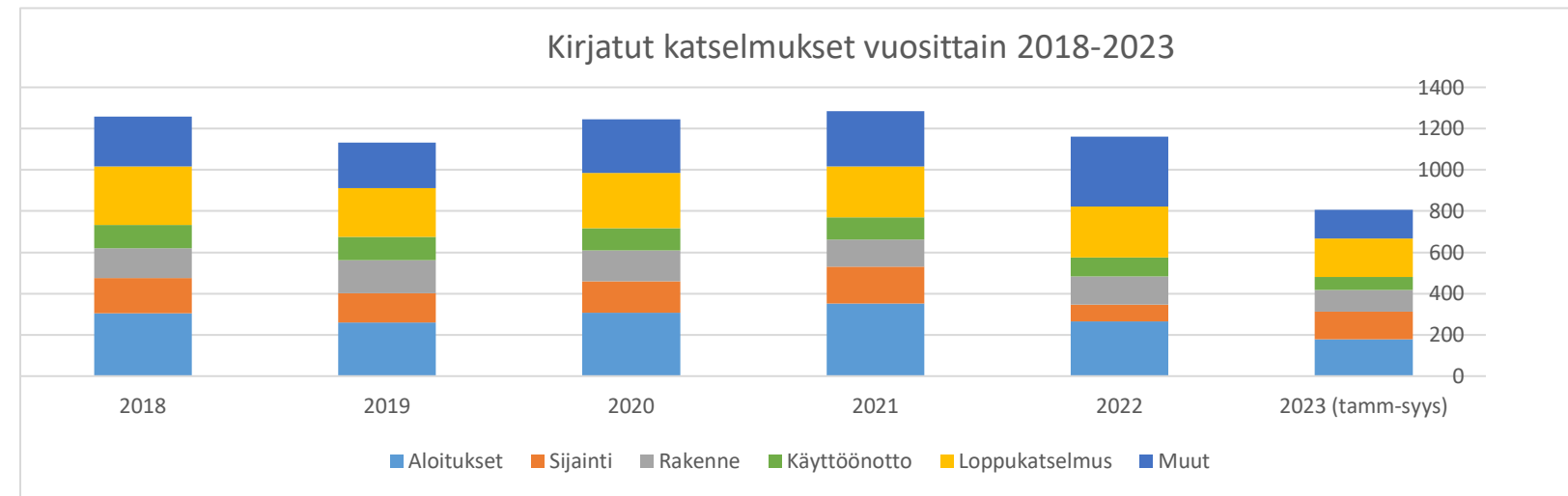
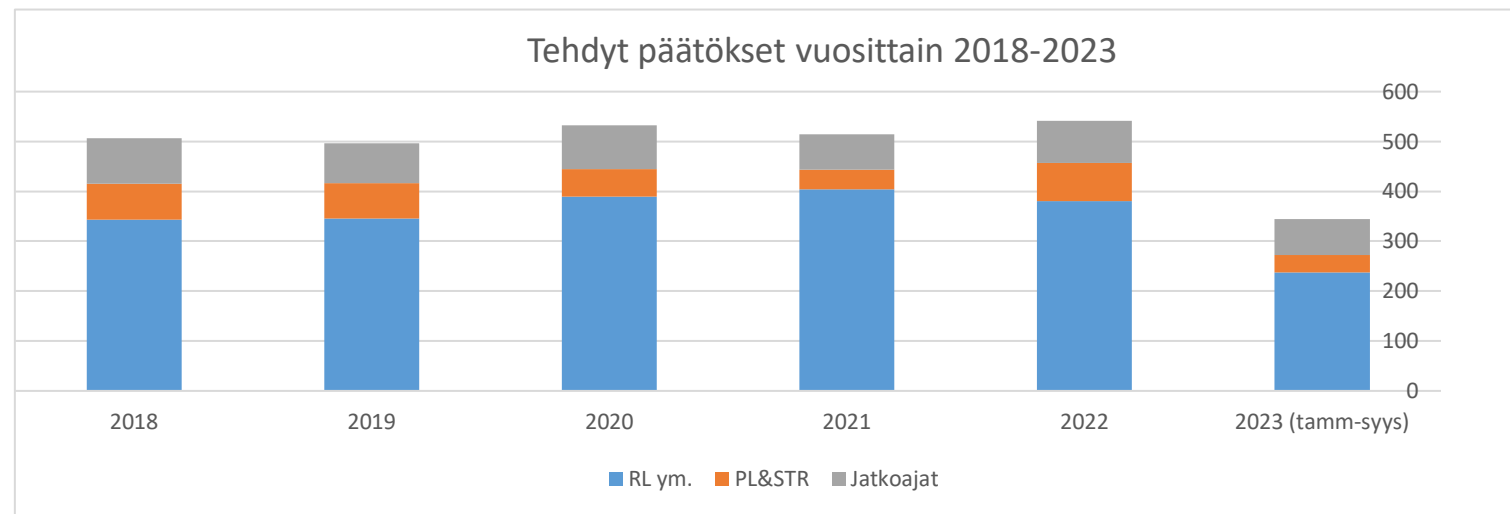
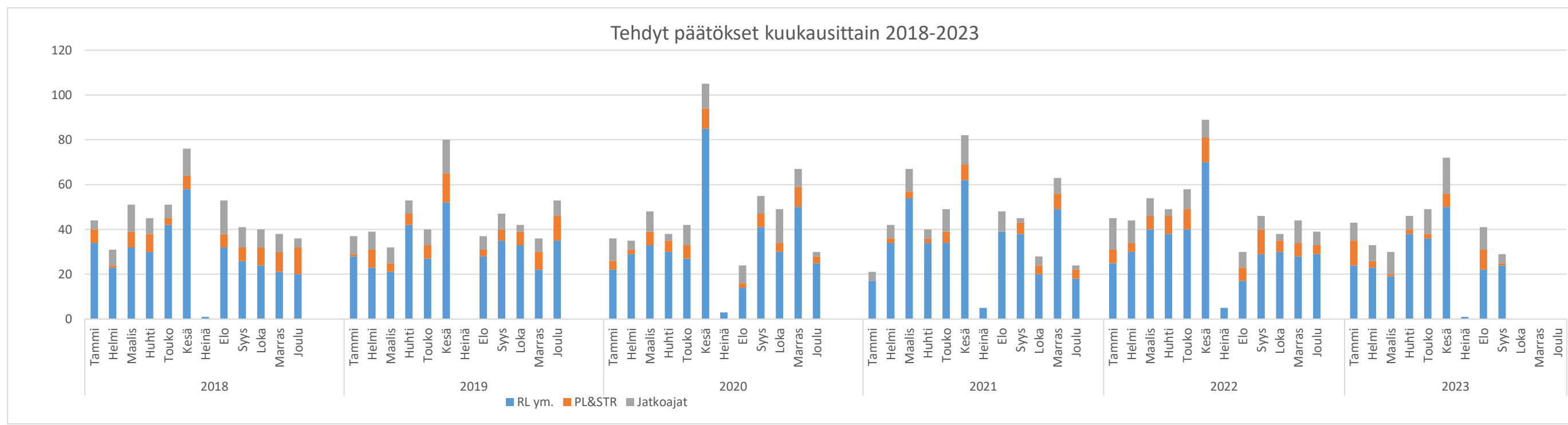

Vuosi	Kuukausi	Rakennusluvut ym	PL&STR	Jatkoajat	Yhteensä
2018	Tammi	34	6	4	44
	Helmi	23	1	7	31
	Maalis	32	7	12	51
	Huhti	30	8	7	45
	Touko	42	3	6	51
	Kesä	58	6	12	76
	Heinä	1	0	0	1
	Elo	32	6	15	53
	Syys	26	6	9	41
	Loka	24	8	8	40
	Marras	21	9	8	38
	Joulu	20	12	4	36
2019	Tammi	28	1	8	37
	Helmi	23	8	8	39
	Maalis	21	4	7	32
	Huhti	42	5	6	53
	Touko	27	6	7	40
	Kesä	52	13	15	80
	Heinä	0	0	0	0
	Elo	28	3	6	37
	Syys	35	5	7	47
	Loka	33	6	3	42
	Marras	22	8	6	36
	Joulu	35	11	7	53
2020	Tammi	22	4	10	36
	Helmi	29	2	4	35
	Maalis	33	6	9	48
	Huhti	30	5	3	38
	Touko	27	6	9	42
	Kesä	85	9	11	105
	Heinä	3	0	0	3
	Elo	14	2	8	24
	Syys	41	6	8	55
	Loka	30	4	15	49
	Marras	50	9	8	67
	Joulu	25	3	2	30
2021	Tammi	17	0	4	21
	Helmi	34	2	6	42
	Maalis	54	3	10	67
	Huhti	34	2	4	40
	Touko	34	5	10	49
	Kesä	62	7	13	82
	Heinä	5	0	0	5
	Elo	39	0	9	48
	Syys	38	5	2	45
	Loka	20	4	4	28
	Marras	49	7	7	63
	Joulu	18	4	2	24
2022	Tammi	25	6	14	45
	Helmi	30	4	10	44
	Maalis	40	6	8	54
	Huhti	38	8	3	49
	Touko	40	9	9	58
	Kesä	70	11	8	89
	Heinä	5	0	0	5
	Elo	17	6	7	30
	Syys	29	11	6	46
	Loka	30	5	3	38
	Marras	28	6	10	44
	Joulu	29	4	6	39
2023	Tammi	24	11	8	43
	Helmi	23	3	7	33
	Maalis	19	1	10	30
	Huhti	38	2	6	46
	Touko	36	2	11	49
	Kesä	50	6	16	72
	Heinä	1	0	0	1
	Elo	22	9	10	41
	Syys	24	1	4	29
	Loka				
	Marras				
	Joulu				

## Tehdyt päätökset vuosittain

Vuosi	RL ym.	PL&STR	Jatkoajat	Yhteensä
2018	343	72	92	507
2019	346	70	80	496
2020	389	56	87	532
2021	404	39	71	514
2022	381	76	84	541
2023 (tamm-syys)	237	35	72	344

## Työnjohtajat

Työnjohtajien hyväksymiset
380
346
421
450
424
394

## Kielteiset päätökset vuosittain

Vuosi	RL ym.	PL&STR	Jatkoajat	Yhteensä
2018	0	2	0	2
2019	1	12	0	13
2020	1	8	1	10
2021	0	1	0	1
2022	0	6	0	6
2023 (tamm-syys)	0	5	0	5

## Myönteisten päätösten osuus

Vuosi	RL ym.	PL&STR	Jatkoajat	Yhteensä
2018	100,00 %	97,22 %	100,00 %	99,61 %
2019	99,71 %	82,86 %	100,00 %	97,38 %
2020	99,74 %	85,71 %	98,85 %	98,12 %
2021	100,00 %	97,44 %	100,00 %	99,81 %
2022	100,00 %	92,11 %	100,00 %	98,89 %
2023 (tamm-syys)	100,00 %	85,71 %	100,00 %	98,55 %

## Kirjatut katselmukset vuosittain

Vuosi	Aloitukset	Sijainti	Rakenne	Käyttöönotto	Loppukatselmus	Muut	Kaikki katselmukset yms.	
2018	305	171	144	114	283		242	1259
2019	261	141	159	115	235		222	1133
2020	308	152	149	109	267		259	1244
2021	351	179	132	108	246		268	1284
2022	264	84	136	92	245		340	1161
2023 (tamm-syys)	179	134	105	63	186		140	807

Saapuneet hakemukset kuukausittain

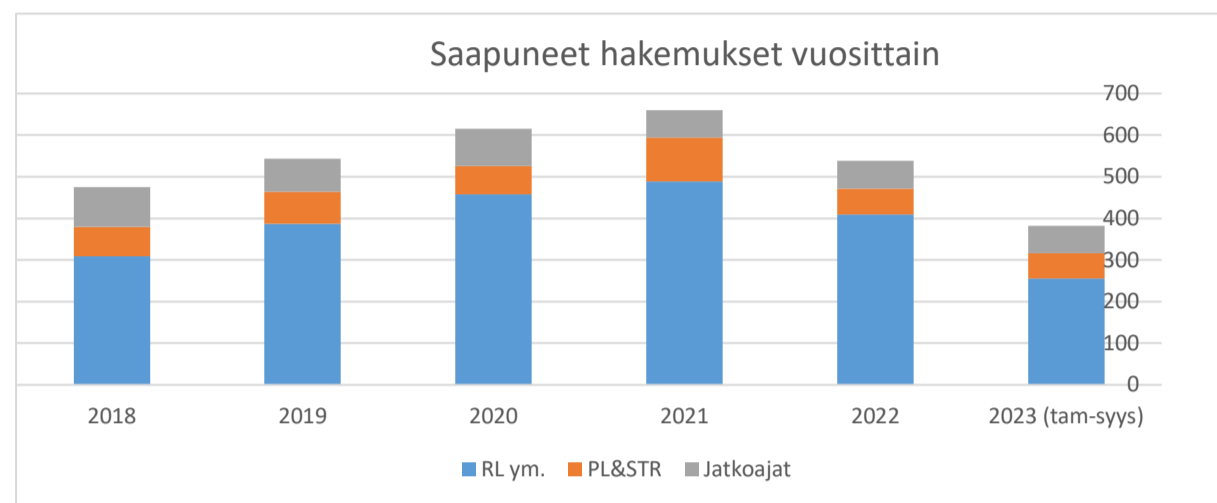
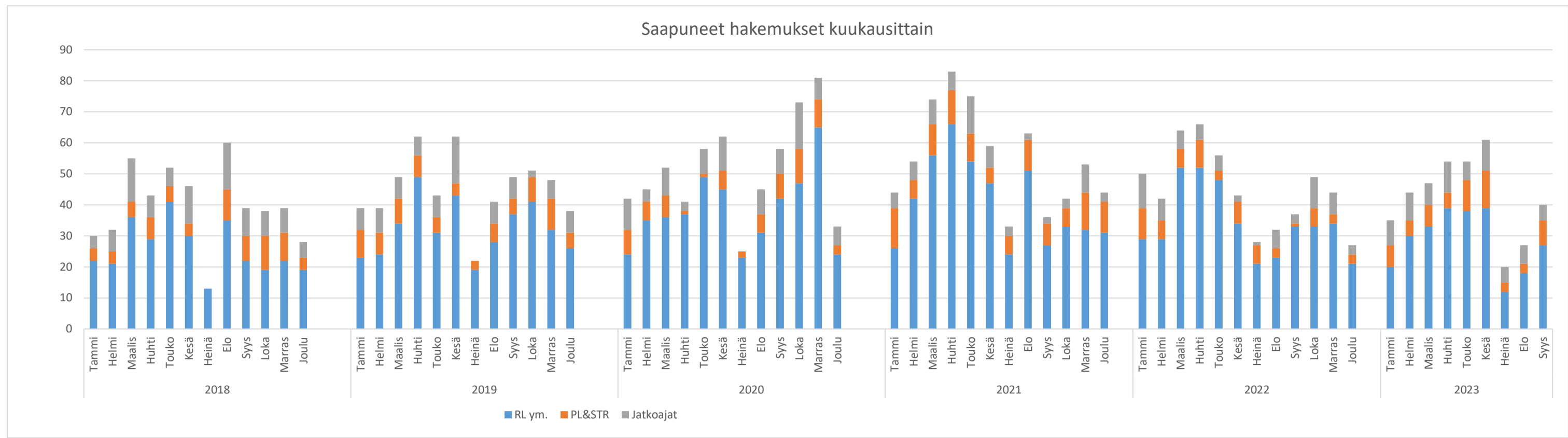

Vuosi	Kuukausi	Rakennusluvut ym	PL&STR	Jatkoajat	Yhteensä
2018	Tammi	22	4	4	30
	Helmi	21	4	7	32
	Maalis	36	5	14	55
	Huhti	29	7	7	43
	Touko	41	5	6	52
	Kesä	30	4	12	46
	Heinä	13	0	0	13
	Elo	35	10	15	60
	Syys	22	8	9	39
	Loka	19	11	8	38
	Marras	22	9	8	39
	Joulu	19	4	5	28
2019	Tammi	23	9	7	39
	Helmi	24	7	8	39
	Maalis	34	8	7	49
	Huhti	49	7	6	62
	Touko	31	5	7	43
	Kesä	43	4	15	62
	Heinä	19	3	0	22
	Elo	28	6	7	41
	Syys	37	5	7	49
	Loka	41	8	2	51
	Marras	32	10	6	48
	Joulu	26	5	7	38
2020	Tammi	24	8	10	42
	Helmi	35	6	4	45
	Maalis	36	7	9	52
	Huhti	37	1	3	41
	Touko	49	1	8	58
	Kesä	45	6	11	62
	Heinä	23	2	0	25
	Elo	31	6	8	45
	Syys	42	8	8	58
	Loka	47	11	15	73
	Marras	65	9	7	81
	Joulu	24	3	6	33
2021	Tammi	26	13	5	44
	Helmi	42	6	6	54
	Maalis	56	10	8	74
	Huhti	66	11	6	83
	Touko	54	9	12	75
	Kesä	47	5	7	59
	Heinä	24	6	3	33
	Elo	51	10	2	63
	Syys	27	7	2	36
	Loka	33	6	3	42
	Marras	32	12	9	53
	Joulu	31	10	3	44
2022	Tammi	29	10	11	50
	Helmi	29	6	7	42
	Maalis	52	6	6	64
	Huhti	52	9	5	66
	Touko	48	3	5	56
	Kesä	34	7	2	43
	Heinä	21	6	1	28
	Elo	23	3	6	32
	Syys	33	1	3	37
	Loka	33	6	10	49
	Marras	34	3	7	44
	Joulu	21	3	3	27
2023	Tammi	20	7	8	35
	Helmi	30	5	9	44
	Maalis	33	7	7	47
	Huhti	39	5	10	54
	Touko	38	10	6	54
	Kesä	39	12	10	61
	Heinä	12	3	5	20
	Elo	18	3	6	27
	Syys	27	8	5	40
	Loka				
	Marras				
	Joulu				

Saapuneet hakemukset vuosittain

Vuosi	RL ym.	PL&STR	Jatkoajat	Yhteensä
2018	309	71	95	475
2019	387	77	79	543
2020	458	68	89	615
2021	489	105	66	660
2022	409	63	66	538
2023 (tam-syys)	256	60	66	382

## Vireillä olevat hakemukset

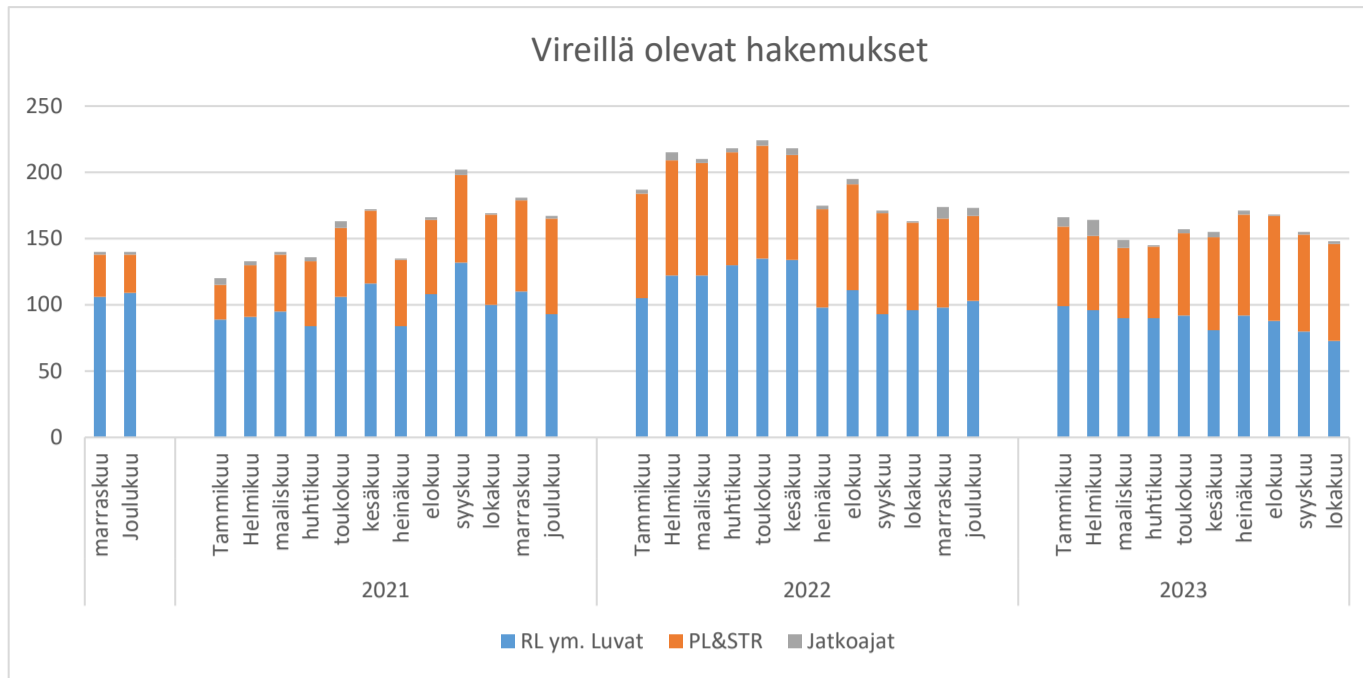

Vuosi	Kuukausi	RL ym. Luvat	PL&STR	Jatkoajat	Kaikki hakemukset
2020	marraskuu	106	32	2	140
2020	Joulukuu	109	29	2	140
2021	Tammikuu	89	26	5	120
2021	Helmikuu	91	39	3	133
2021	maaliskuu	95	43	2	140
2021	huhtikuu	84	49	3	136
2021	toukokuu	106	52	5	163
2021	kesäkuu	116	55	1	172
2021	heinäkuu	84	50	1	135
2021	elokuu	108	56	2	166
2021	syyskuu	132	66	4	202
2021	lokakuu	100	68	1	169
2021	marraskuu	110	69	2	181
2021	joulukuu	93	72	2	167
2022	Tammikuu	105	79	3	187
2022	Helmikuu	122	87	6	215
2022	maaliskuu	122	85	3	210
2022	huhtikuu	130	85	3	218
2022	toukokuu	135	85	4	224
2022	kesäkuu	134	79	5	218
2022	heinäkuu	98	74	3	175
2022	elokuu	111	80	4	195
2022	syyskuu	93	76	2	171
2022	lokakuu	96	66	1	163
2022	marraskuu	98	67	9	174
2022	joulukuu	103	64	6	173
2023	Tammikuu	99	60	7	166
2023	Helmikuu	96	56	12	164
2023	maaliskuu	90	53	6	149
2023	huhtikuu	90	54	1	145
2023	toukokuu	92	62	3	157
2023	kesäkuu	81	70	4	155
2023	heinäkuu	92	76	3	171
2023	elokuu	88	79	1	168
2023	syyskuu	80	73	2	155
2023	lokakuu	73	73	2	148
2023	marraskuu				
2023	joulukuu				

